

### **Modalités administratives :**

- ° Inscriptions ouvertes aux enfants de 3 à 12 ans (les plus petits doivent cependant être propres)
- ° **Toute absence devra être justifiée (certificat médical ou autre document justificatif...), sinon l'inscription sera facturée**
- ° L'ouverture de l'accueil de loisirs s'effectue par le portail de l'école primaire de La Roche-Neuville.
- ° Le programme est susceptible d'être modifié selon les conditions météorologiques.
- ° Merci de prendre connaissance du **règlement intérieur**, qui est envoyé à chaque famille, chaque année.

### **Horaires :**

- Déjeuner : 12h- 13h30
- Accueil de loisirs : 13h30 – 16h40
- Accueil périscolaire : 17h – 18h30

Vous pouvez venir chercher vos enfants à partir de 16h40, exception possible avec les sorties : les horaires vous seront alors communiqués.

### **Facturation :**

Les factures sont envoyées par mail, la date de prélèvement sera indiquée sur la facture.

Tickets CESU, CAF et MSA acceptés. Ils sont déduits sur votre facture.

### **Inscriptions :**

Inscription en ligne sur le **portail familles**:

<https://chateaugontier.portail-familles.net>, ou envoyer un mail.

**Inscription sur le portail jusqu'au mercredi précédent - minuit.**

Pour les dossiers d'inscription, n'hésitez pas à nous contacter.

Pensez à nous retourner la nouvelle assurance extrascolaire pour l'année 2024-2025.

**Numéro de téléphone ALSH de La Roche-Neuville : 02-43-07-65-92**

**Numéro de portable ALSH : 06-07-07-78-10**

**Adresse mail : clsh.loignesurmayenne@gmail.com**



*Love et tendresse*

*Mercredis*

*Du 26 février au 2 avril 2025*

**ALSH de la Roche-Neuville**



**Mercredi 26 février :**  
Nos chères mamies

**Mercredi 5 mars :**  
Mur de compliments

**Mercredi 12 mars :**  
Arbre de cœur

**Mercredi 19 mars :**  
Des petits pots d'amour

**Mercredi 26 mars :**  
Paon coloré

**Mercredi 2 avril :**  
On chois'

<b>TARIFS</b>	<b>QF ≤ 900</b>	<b>QF &gt; 900</b>
Déjeuner	4,90 €	
Mercredis après-midi	5 €	5,20 €
Enfants du foot	1,10 €	
Accueil périscolaire du soir : 17h-18h	1,20 €	1,30 €
Accueil périscolaire du soir : 17h-18h30	1,80 €	1,90 €

**Temps de repos tous les après-midis  
pour les 3-5 ans**

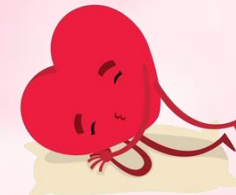

**En cas d'absence non prévue  
merci d'appeler l'ALSH de  
La Roche-Neuille  
avant 9h au :  
02-43-07-65-92**

**Merci de fournir  
un goûter et une gourde  
chaque mercredi à votre enfant .**